

TORNILLO DE BANCO 5" TIPO EUROPEO DE HIERRO NODULAR, TRUPER

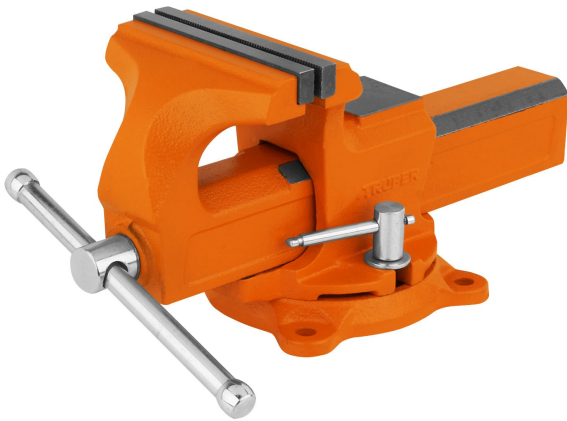

CÓDIGO: 100240

CLAVE: TA-5-L



CARACTERÍSTICAS

- Fundido en hierro nodular de alta resistencia
- Mordazas de acero moleteadas para un mejor agarre
- Base giratoria 120° para ajuste multi-posición del tornillo
- Para sujeción de múltiples materiales
- Ligero y compacto

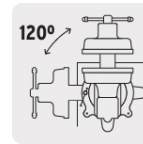

Base giratoria

NORMA

- Excede la norma: Especific. Federal: GGG-V-410A

ESPECIFICACIONES

Ancho de mordaza	5" (13 cm)
Apertura máxima	4 7/8" (12 cm)
Profundidad de garganta	2.7" (7 cm)
Dimensiones (Alto x Base x Fondo)	15 x 18 x 33 cm
Peso	7 kg
Empaque individual	Caja
Inner	1
Master	2
Pallet	90

PAÍS DE ORIGEN

Fabricado en China bajo las estrictas especificaciones de Truper