

PRENSA MORSA PLANA, APERTURA 5" (125 MM), TRUPER

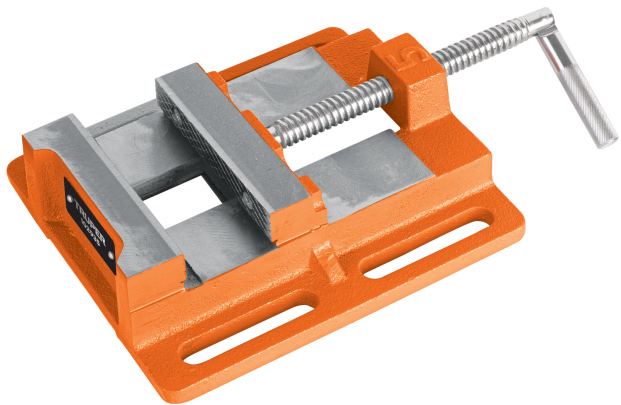

CÓDIGO: **102935**

CLAVE: **PMP-50**



CARACTERÍSTICAS

- Cuerpo de hierro fundido y mordazas estriadas de acero forjado para mayor sujeción
- Apertura máxima 5 1/8"
- Para sujetar piezas para taladrar, roscar, rectificar, fresar y avellanar
- Compatibles con los taladros de piso de las marcas más comunes en el mercado

ESPECIFICACIONES

Apertura máxima	5 1/8" (130 mm)
Ancho de mordaza	4 3/4" (122 mm)
Profundidad	3/4" (19 mm)
Dimensiones (Largo x Fondo)	8" (22 cm) x 8 3/4" (20 cm)
Empaque individual	Caja
Master	4
Inner	1
Pallet	192

PAÍS DE ORIGEN

Fabricado en China bajo las estrictas especificaciones de Truper