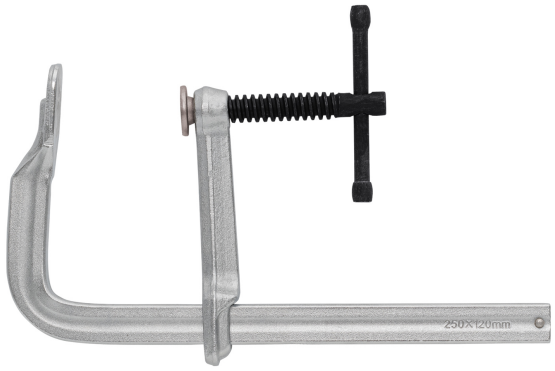

PRENSA RÁPIDA TIPO "F" 8", USO RUDO, EXPERT

TRUPER e..pert

CÓDIGO: **103160** CLAVE: **PRF-8X**

CARACTERÍSTICAS

- Cuerpo y mordazas de acero forjado para mayor durabilidad
- Profundidad de garganta 4 3/4"
- Apertura máxima 8"
- Tornillo robusto con manivela para sujetar con mayor fuerza
- Para sujetar, ensamblar, unir piezas de diferentes materiales y espesores
- Acabado niquelado resistente a la oxidación y mordazas de acero resistentes para soldadura
- Tope que evita la caída de la mordaza

Forjadas en una sola pieza

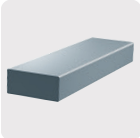
Plástico

Madera

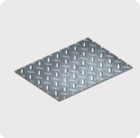
Metal

ESPECIFICACIONES

Capacidad de presión	610 kg (1345 lb)
Apertura máxima	8" (20 cm)
Largo	12" (30 cm)
Profundidad de garganta	4 3/4" (120 mm)
Peso aproximado	1,675 g
Empaque individual	Etiqueta
Inner	2

D.R. © Truper S.A. de C.V. 2025 | Todos los derechos reservados.

Master	10
Pallet	520

PAÍS DE ORIGEN

Fabricado en China bajo las estrictas especificaciones de GRUPO TRUPER

D.R. © Truper S.A. de C.V. 2025 | Todos los derechos reservados.