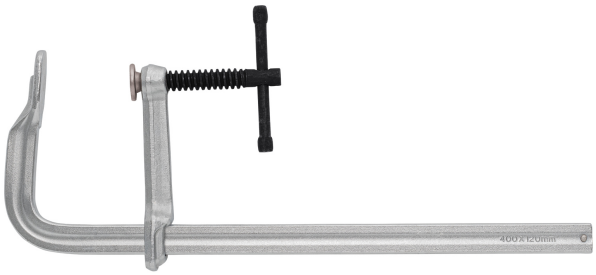

# PRENSA RÁPIDA TIPO "F" 16", USO RUDO, EXPERT

TRUPER e..pert

CÓDIGO: **103162** CLAVE: **PRF-16X**

## CARACTERÍSTICAS

- Cuerpo y mordazas de acero forjado para mayor durabilidad
- Profundidad de garganta 4 3/4"
- Apertura máxima 16"
- Tornillo robusto con manivela para sujetar con mayor fuerza
- Para sujetar, ensamblar, unir piezas de diferentes materiales y espesores
- Acabado niquelado resistente a la oxidación y mordazas de acero resistentes para soldadura
- Tope que evita la caída de la mordaza

Forjadas en una sola pieza

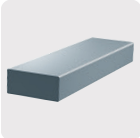

Plástico

Madera

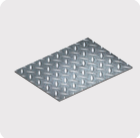

Metal

## ESPECIFICACIONES

| | |
|---|---|
| **Capacidad de presión** | 610 kg (1345 lb) |
| **Apertura máxima** | 16" (40 cm) |
| **Largo** | 20" (51 cm) |
| **Profundidad de garganta** | 4 3/4" (120 mm) |
| **Peso aproximado** | 2,015 g |
| **Empaque individual** | Etiqueta |
| **Master** | 8 |

D.R. © Truper S.A. de C.V. 2025 | Todos los derechos reservados.

| | |
|---|---|
| **Inner** | 2 |
| **Pallet** | 320 |

## PAÍS DE ORIGEN

**Fabricado en China bajo las estrictas especificaciones de GRUPO TRUPER**

D.R. © Truper S.A. de C.V. 2025 | Todos los derechos reservados.