BROCASIERRA DE CARBURO DE TUNGSTENO, 1-3/8", TRUPER

TRUPER

CÓDIGO: **103216** CLAVE: **BSC-1-3/8**

CARACTERÍSTICAS

- Dientes de carburo de tungsteno, 2X mayor durabilidad que las bimetálicas
- Broca piloto fabricada en acero M2, 3X mayor vida útil que las brocas de acero al carbono
- Ranura amplia para fácil extracción de residuos
- Para perforaciones rápidas y precisas en metales

Zanco P3 antiderrapantes

Metales ferrosos

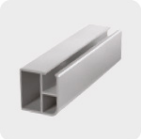

Metales no ferrosos

NORMA

- Garantizado contra defectos de fabricación o mano de obra. La garantía se puede hacer válida con cualquier distribuidor de TRUPER

ESPECIFICACIONES

Diámetro	1 3/8" (35 mm)
Empaque individual	Etiqueta
Inner	10
Master	100
Pallet	3000

PAÍS DE ORIGEN

Fabricado en China bajo las estrictas especificaciones de GRUPO TRUPER

INCLUYE

D.R. © Truper S.A. de C.V. 2025 | Todos los derechos reservados.

Broca piloto
Llave hexagonal

D.R. © Truper S.A. de C.V. 2025 | Todos los derechos reservados.