



GATO HIDRÁULICO DE BOTELLA DE 16 TON, TRUPER



CÓDIGO: **14820**

CLAVE: **GAT-16**

CARACTERÍSTICAS

- Cabeza maquinada que reduce el deslizamiento de la carga
- Con dispositivo de extensión (tornillo) el cual incrementa la altura máxima
- Válvula de liberación de carga
- Base de hierro colado para máxima estabilidad
- Puede utilizarse para empujar elementos en forma horizontal, cuidando que el sistema de bombeo quede hacia abajo

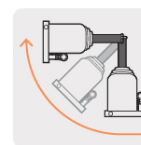
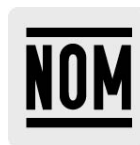

Gatos de operación horizontal

NORMA

- Cumple la Norma Oficial Mexicana: NOM-114-SCFI

ESPECIFICACIONES

Capacidad	16 t
Altura máxima	47.5 cm
Altura mínima	23 cm
Peso	8.7 kg
Empaque individual	Caja
Pallet	76
Inner	1
Master	2

PAÍS DE ORIGEN

Fabricado en México bajo las estrictas especificaciones de GRUPO TRUPER