

CONECTOR HEMBRA DE CPVC 3/4", FOSET

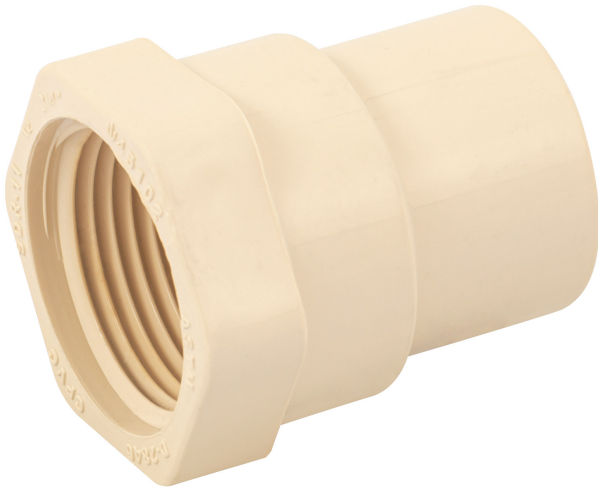

CÓDIGO: **45102**

CLAVE: **CPVC-602**



CARACTERÍSTICAS

- Cuerpo de CPVC (Cloruro de polivinilo clorado)
- Para cementar a tubería de CPVC
- Resistente a la deformación térmica, corrosión, oxidación e incrustaciones
- No contamina los fluidos y no genera par galvánico
- Para conducción de agua fría y caliente
- CTS (Diámetro de tubería de cobre)
- Fácil y rápida instalación



ESPECIFICACIONES

Diámetro nominal	3/4" (19 mm)
Tipo de rosca	3/4" - 14 NPT
Presión máxima a 23° C	28 kgf/cm ² / 400 psi
Presión máxima a 82° C	7 kgf/cm ² / 100 psi
Empaque individual	Granel
Inner	20
Master	360
Pallet	16200

DATOS DE EMPAQUE (MEDIDAS Y PESOS APROXIMADOS)

Empaque Individual	Medidas: Alto: 3.2 cm (1 1/4") Ancho: 3.6 cm (1 1/2") Largo: 4 cm (1 1/2") Peso: 0.02 kg (0.04 lb)
---------------------------	---

Inner

Medidas: Alto: 21 cm (8 1/4") Ancho: 3.2 cm (1 1/4")
Largo: 18 cm (7") **Peso:** 0.36 kg (0.79 lb)

Master

Medidas: Alto: 20.6 cm (8") Ancho: 31 cm (12 1/4")
Largo: 40 cm (15 3/4") **Peso:** 7.14 kg (15.74 lb)

PAÍS DE ORIGEN

Fabricado en China bajo las estrictas especificaciones de GRUPO TRUPER