

## CLAVIJA INDUSTRIAL REFORZADA POLARIZADA, VOLTECK

VOLTECK.

CÓDIGO: **46201**

CLAVE: **CLR-S**

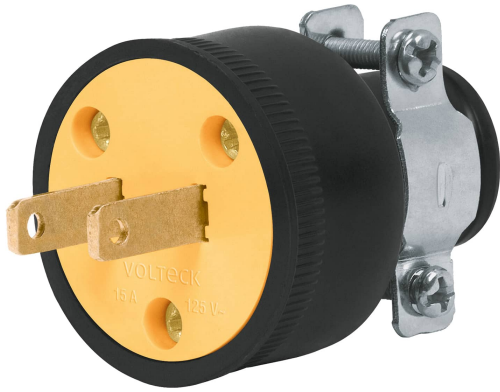

### CARACTERÍSTICAS

- Tensión / Corriente: 127 V / 15 A
- Fabricada de policarbonato y PVC
- Terminales fabricadas de aleación de cobre
- Con abrazadera de acero para asegurar la fijación del cableado
- No sobrepase la corriente indicada



### NORMA

- Cumple la norma: NOM-003-SCFI

### ESPECIFICACIONES

<b>Color</b>	Negro / Amarillo
<b>Tensión / Frecuencia</b>	127 V / 60 Hz
<b>Corriente</b>	15 A
<b>Grado IP</b>	20 (contra goteo)
<b>Diámetro externo</b>	37 mm
<b>Empaque individual</b>	Bolsa
<b>Inner</b>	20
<b>Master</b>	200
<b>Pallet</b>	9000

### DATOS DE EMPAQUE (MEDIDAS Y PESOS APROXIMADOS)

**Empaque Individual**

**Medidas:** Alto: 17 cm (6 3/4") Ancho: 3.8 cm (1 1/2")  
Largo: 7.4 cm (3") **Peso:** 0.04 kg (0.09 lb)

**Inner**

**Medidas:** Alto: 7.5 cm (3") Ancho: 16.5 cm (6 1/2") Largo:  
20.7 cm (8 1/4") **Peso:** 0.96 kg (2.12 lb)

**Master**

**Medidas:** Alto: 34 cm (13 1/2") Ancho: 21.5 cm (8 1/2")  
Largo: 39.2 cm (15 1/2") **Peso:** 9.88 kg (21.78 lb)

**PAÍS DE ORIGEN**

**Fabricado en China bajo las estrictas  
especificaciones de GRUPO TRUPER**