

CONECTOR DE COBRE, ROSCA EXTERIOR 2", FOSET

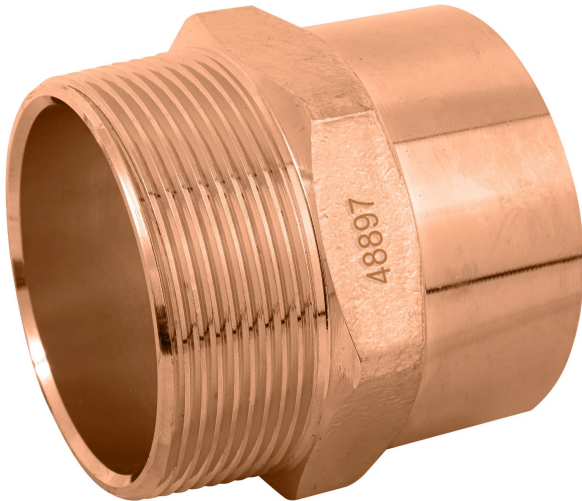

CÓDIGO: **48897**

CLAVE: **CC-616**



CARACTERÍSTICAS

- Cuerpo de latón cobrizado resistente a la corrosión y al torque
- Pared lisa interior que reduce la pérdida de presión por fricción
- Larga vida útil
- Para la conducción de agua fría y caliente o instalaciones de gas natural y L.P.



El cobre es un material reciclable



Gas natural



Gas L.P.

NORMA

- Garantizado contra defectos de fabricación o mano de obra. La garantía se puede hacer válida con cualquier distribuidor de TRUPER

ESPECIFICACIONES

| | |
|---------------------------|---------------|
| Diámetro nominal | 2" (50 mm) |
| Tipo de rosca | 2" - 11.5 NPT |
| Presión máxima | 300 psi |
| Empaque individual | Granel |
| Inner | 2 |
| Master | 40 |
| Pallet | 2800 |

PAÍS DE ORIGEN

**Fabricado en China bajo las estrictas
especificaciones de GRUPO TRUPER**