

MEZCLADORA PLÁSTICA 4" CUELLO TIPO BAR PARA LAVABO, STANDARD

FOSET.CÓDIGO: **49288**CLAVE: **MP-060**

CARACTERÍSTICAS

- Cuerpo termoplástico de alta resistencia
- Cuello de acero inoxidable
- Cubierta y manerales de ABS cromado que nunca se oxidan
- Cartucho cerámico de suave y fácil apertura
- Ideal para zonas costeras o de alta humedad

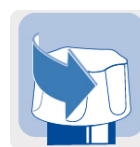
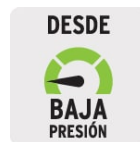

1/4 de vuelta

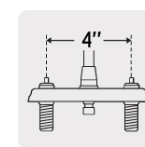
**BAJA EN PLOMO**
Protege tu salud

Distancia entre taladros



Cartucho cerámico 90° (CARCE-9)



NORMA

- Cumple la norma NMX-C-415-ONNCCE

ESPECIFICACIONES

Acabado	Cromo
Distancia entre taladros	4"
Presión de trabajo	0.25 kgf/cm ² a 1 kgf/cm ²
Conexión roscable	1/2" - 14 NPSM
Dimensiones de la cubierta	18 cm x 17 cm x 11 cm
Peso	235 g
Empaque individual	Caja
Inner	2
Master	24
Pallet	576

PAÍS DE ORIGEN

Fabricado en China bajo las estrictas especificaciones de GRUPO TRUPER

DATOS DE EMPAQUE (MEDIDAS Y PESOS APROXIMADOS)

Empaque Individual	Medidas: Alto: 11.8 cm (4 3/4") Ancho: 7.7 cm (3") Largo: 18.4 cm (7 1/4") Peso: 0.28 kg (0.62 lb)
Inner	Medidas: Alto: 12.5 cm (5") Ancho: 8.2 cm (3 1/4") Largo: 37.4 cm (14 3/4") Peso: 0.62 kg (1.37 lb)
Master	Medidas: Alto: 35.5 cm (14") Ancho: 39.7 cm (15 3/4") Largo: 40 cm (15 3/4") Peso: 8.24 kg (18.17 lb)