

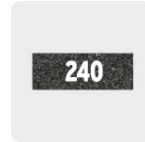

CÓDIGO: 11624 CLAVE: LIAG-240

Lija de agua grano 240 de carburo de silicio, Truper

- Fabricada en carburo de silicio
- Alta remoción con menor esfuerzo
- Respaldo flexible de papel impermeable antideslizante de larga duración
- Lijado en húmedo que evita el tapado prematuro
- Ideal para plástico, vidrio, metal no ferroso, lacas y pintura
- Para trabajos en seco
- Acabado homogéneo



Grano

Certificaciones y garantías

- Garantizado contra defectos de fabricación o mano de obra. La garantía se puede hacer válida con cualquier distribuidor de TRUPER

Especificaciones

Dimensiones (Ancho x Largo)	9" x 11" (23 cm x 28 cm)
Tamaño de grano	240
Empaque individual	Funda
Pallet	48000
Inner	25
Master	250

Datos de Empaque (Medidas y pesos aproximados)

Empaque Individual	Medidas: Alto: 28 cm (11") Ancho: 0.03 cm (1/8") Largo: 23 cm (9") Peso: 0.01 kg (0.02 lb)
Inner	Medidas: Alto: 29 cm (11 1/2") Ancho: 0.8 cm (1/4") Largo: 23.2 cm (9 1/4") Peso: 0.47 kg (1.04 lb)
Master	Medidas: Alto: 9.6 cm (3 3/4") Ancho: 25.4 cm (10") Largo: 30.5 cm (12") Peso: 4.82 kg (10.63 lb)

País de origen

Fabricado en Colombia bajo las estrictas especificaciones de GRUPO TRUPER

Imágenes complementarias

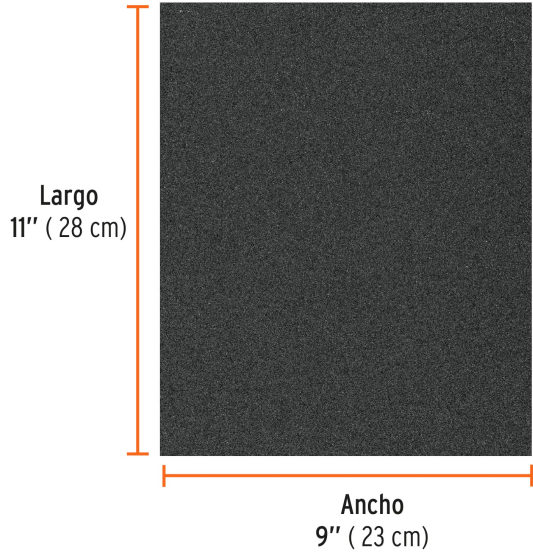

Aplicaciones y usos

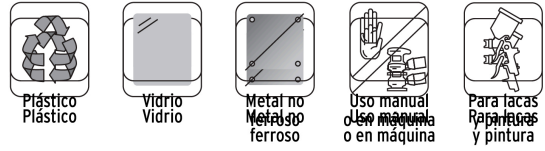

Opciones de corte en hojas

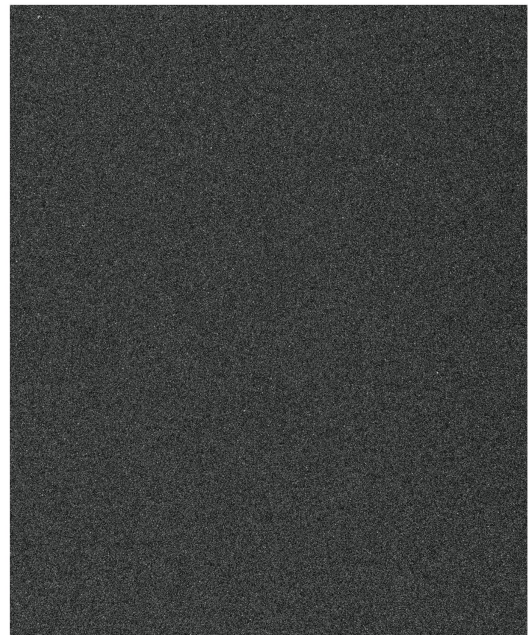
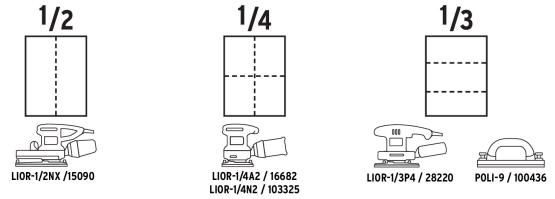

Imagenes complementarias

EMPAQUE INNER



Contiene: 25 piezas

Peso: 0.47 kg (1.04 lb)

EMPAQUE MASTER



Contiene: 10 inner (250 piezas)

Peso: 4.82 kg (10.63 lb)