



CÓDIGO: 47690 CLAVE: F-313

Llave individual fregadero, cuello cobra, hexagonal, BASIC

- Cuerpo de latón con acabado cromo para máxima duración
- Maneral metálico y cuello de acero inoxidable
- Cartucho cerámico de suave apertura



1/4 de vuelta

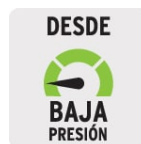

DESDE

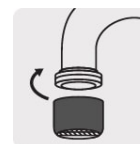
BAJA
PRESIÓNTRICROMO
Brillo y resistenciaIncluye
aireador

Certificaciones y garantías



Especificaciones

| | |
|--------------------|-----------|
| Tipo de cuello | Cobra |
| Conexión roscable | 1/2" NPSM |
| Peso | 380 g |
| Empaque individual | Caja |
| Pallet | 288 |
| Inner | 2 |
| Master | 24 |

País de origen

Fabricado en China bajo las estrictas especificaciones de GRUPO TRUPER

Refacciones y/o accesorios disponibles en catálogo (no incluidas)

| Código | Clave | Descripción |
|--------|--------|--------------------------------------------------------------|
| 45718 | CR-321 | Cuello alto/curvo para mezcladora de fregadero, cromo, Basic |

Refacciones y/o accesorios disponibles en catálogo (no incluidas)

| Código | Clave | Descripción |
|--------|-----------|------------------------------------------------------|
| 49502 | MM-312 | Maneral de repuesto para F-312, F-313 y F-314, Foset |
| 49503 | CARCE-312 | Cartucho cerámico para F-312, 313 y 314 |

Imágenes complementarias

