CÓDIGO: **49558** CLAVE: **CTV-20W**

Cámara WiFi Fija 2MP, Volteck

- Alta calidad de imagen con visión nocturna en blanco y negro
- Ranura para tarjeta de memoria Micro SD de hasta 128 GB (no incluida)
- Compatibilidad con dispositivos móviles, aplicación disponible para iOS 8.0 y Android 5.0
- Se envian notificaciones al celular o tableta, cuando se detecta movimiento
- Para red WI-FI de 2.4 GHz

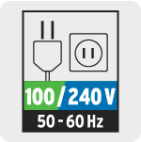

Certificaciones y garantías

- Cumple la norma NOM-001-SCFI

Especificaciones

ESPECIFICACIONES DE CÁMARA	
Resolución	2 MP (1,920 x 1,080 px)
Red Wi-Fi	2.4 GHz
Tensión	5 V C.C.
Corriente	1.5 A
Dimensiones (Alto x Diámetro)	12 cm x 8 cm
ESPECIFICACIONES DEL ADAPTADOR DE CORRIENTE	
Tensión (Entrada)	100 V C.A. - 240 V C.A.
Corriente (Entrada)	200 mA - 120 mA
Frecuencia (Entrada)	60 Hz / 50 Hz
Tensión (Salida)	5 V C.C.
Corriente (Salida)	1.5 A
Potencia (Salida)	7.5 W
Empaque individual	Caja
Inner	2

D.R. © Truper S.A. de C.V. 2025 | Todos los derechos reservados.

Prohibida su reproducción o divulgación total o parcial así como su uso o aprovechamiento sin autorización escrita de Truper, S.A de C.V.

Especificaciones

Máster	36

País de origen

Fabricado en China bajo las estrictas especificaciones de GRUPO TRUPER

Incluye

1 cargador USB

Imagenes complementarias

D.R. © Truper S.A. de C.V. 2025 | Todos los derechos reservados.

Prohibida su reproducción o divulgación total o parcial así como su uso o aprovechamiento sin autorización escrita de Truper, S.A de C.V.

Imagenes complementarias

Control desde la aplicación

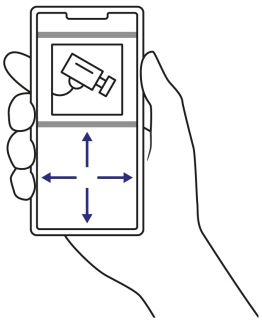

tuya

Download on the App Store | GET IT ON Google Play

Descarga > Vincula> Visualiza

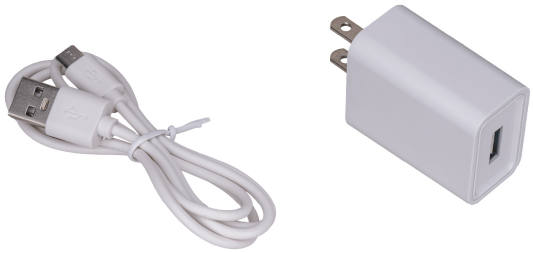

D.R. © Truper S.A. de C.V. 2025 | Todos los derechos reservados.

Prohibida su reproducción o divulgación total o parcial así como su uso o aprovechamiento sin autorización escrita de Truper, S.A de C.V.