CÓDIGO: **15069** CLAVE: **BAV-5/64-N**

Broca HSS 5/64" Trublack para metal, Truper

- Fabricada en acero alta velocidad acabado en óxido negro que reduce la acumulación de calor y proporciona resistencia a la corrosión
- Ángulo de punta 118°
- Compatible con afilador AFB-118

Zanco redondo

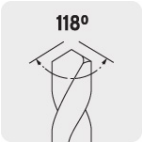

Punta tradicional

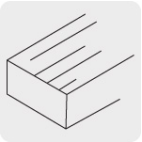
Madera

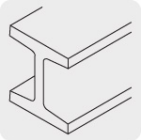
Metal ferroso

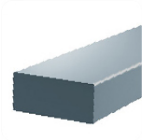
Plástico

Certificaciones y garantías

- Cumple las normas: DIN-1414-1 y 1414-2
- Garantizado contra defectos de fabricación o mano de obra. La garantía se puede hacer válida con cualquier distribuidor de TRUPER

Especificaciones

Diámetro	5/64"
Largo total	2"
Empaque individual	Caja telescópica plástica
Inner	10
Master	100
Pallet	84000

Datos de Empaque (Medidas y pesos aproximados)

Inner	**Medidas:** Alto: 2 cm (3/4") Ancho: 2 cm (3/4") Largo: 8.7 cm (3 1/2") **Peso:** 0.02 kg (0.04 lb)
Master	**Medidas:** Alto: 9.2 cm (3 3/4") Ancho: 4.7 cm (1 3/4") Largo: 10.9 cm (4 1/4") **Peso:** 0.21 kg (0.46 lb)

D.R. © Truper S.A. de C.V. 2025 | Todos los derechos reservados.

Prohibida su reproducción o divulgación total o parcial así como su uso o aprovechamiento sin autorización escrita de Truper, S.A de C.V.

País de origen

Fabricado en China bajo las estrictas especificaciones de GRUPO TRUPER

Imagenes complementarias

EMPAQUE INNER

Contiene: 10 piezas

Peso: 0.2 kg (0.04 lb)

EMPAQUE MASTER

Contiene: 10 inner (100 piezas)

Peso: 0.21 kg (0.46 lb)

D.R. © Truper S.A. de C.V. 2025 | Todos los derechos reservados.

Prohibida su reproducción o divulgación total o parcial así como su uso o aprovechamiento sin autorización escrita de Truper, S.A de C.V.