CÓDIGO: **15393** CLAVE: **BAV-3/4-N**

Broca HSS 3/4" Trublack para metal, Truper

- Fabricada en acero alta velocidad acabado en óxido negro que reduce la acumulación de calor y proporciona resistencia a la corrosión
- Ángulo de punta 118°
- Compatible con afilador AFB-118

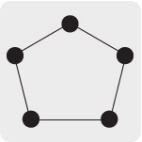
Zanco redondo

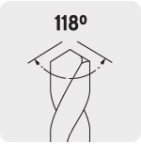

Punta tradicional

Madera

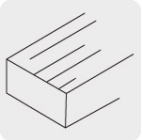
Metal ferroso

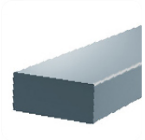
Plástico

Certificaciones y garantías

- Cumple las normas: DIN-1414-1 y 1414-2
- Garantizado contra defectos de fabricación o mano de obra. La garantía se puede hacer válida con cualquier distribuidor de TRUPER

Especificaciones

Diámetro	3/4"
Largo total	8"
Empaque individual	Caja telescópica plástica
Inner	1
Master	10
Pallet	3200

Datos de Empaque (Medidas y pesos aproximados)

Empaque Individual	**Medidas:** Alto: 2.4 cm (1") Ancho: 2.4 cm (1") Largo: 21 cm (8 1/4") **Peso:** 0.32 kg (0.71 lb)
Master	**Medidas:** Alto: 12.4 cm (5") Ancho: 5 cm (2") Largo: 21.7 cm (8 1/2") **Peso:** 3.26 kg (7.19 lb)

D.R. © Truper S.A. de C.V. 2025 | Todos los derechos reservados.

Prohibida su reproducción o divulgación total o parcial así como su uso o aprovechamiento sin autorización escrita de Truper, S.A de C.V.

País de origen

Fabricado en China bajo las estrictas especificaciones de GRUPO TRUPER

Imagenes complementarias

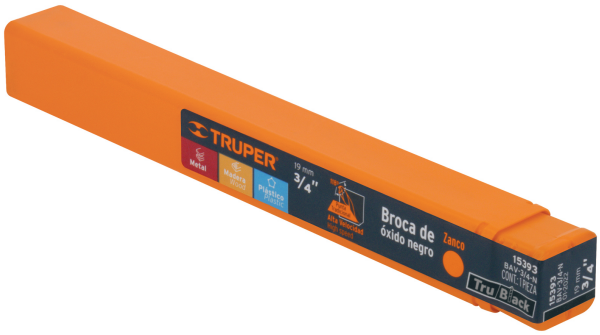

EMPAQUE INDIVIDUAL

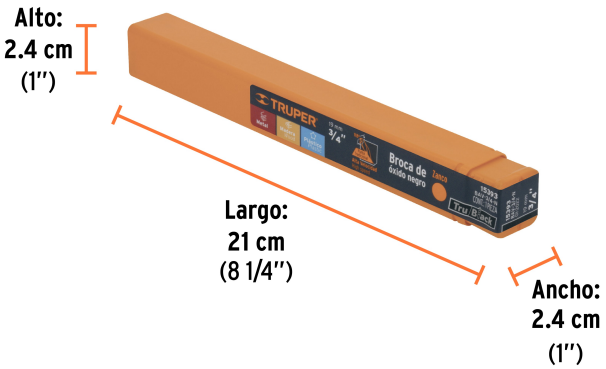

Peso: 0.32 kg (0.71 lb)

EMPAQUE MASTER

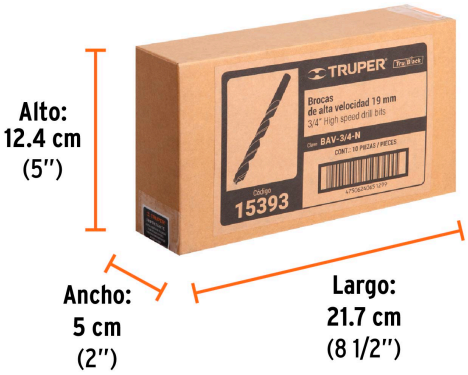

Contiene: 10 piezas

Peso: 3.26 kg (7.19 lb)

D.R. © Truper S.A. de C.V. 2025 | Todos los derechos reservados.

Prohibida su reproducción o divulgación total o parcial así como su uso o aprovechamiento sin autorización escrita de Truper, S.A de C.V.