

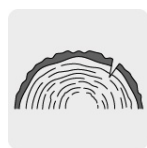

CÓDIGO: 18545 CLAVE: T-5100

Tijera para poda 10" forjada cuchilla de paso, Truper

- Cuchilla fabricada en acero con tratamiento térmico para evitar fracturas
- Pernos extra largos para mejor sujeción del resorte
- Tope anti-impacto para mayor confort y cortes silenciosos
- Ángulo de corte de 22° para un corte rápido y preciso
- Ideal para cosecha de limón



Capacidad de corte 1"

Certificaciones y garantías



Especificaciones

Capacidad máxima de corte	1"
Largo	10" (25 cm)
Empaque individual	Blíster
Inner	3
Máster	36
Pallet	648

País de origen

Fabricado en China bajo las estrictas especificaciones de GRUPO TRUPER

Refacciones y/o accesorios disponibles en catálogo (no incluidas)

Código	Clave	Descripción
--------	-------	-------------

Imagenes complementarias

